

**D O P O**

**23**  
**24**

**S**

**C**

**U**

**O**

**L**

**A**

**Santa Lucia**

**Principia**

**23**





## Per chi

Gli utenti del nostro Doposcuola sono i/le bambini/e dalla prima alla quinta classe primaria che si pre iscrivono nel mese di gennaio al servizio “Doposcuola”.



## Dove

Il Doposcuola si svolge presso le opere parrocchiali della Canonica, piazzale San Lorenzo 2, Rorai Grande - Pordenone. L'edificio è di proprietà della parrocchia San Lorenzo.

IL DOPOSCUOLA È BELLISSIMO PERCHÉ CI DIVERTIAMO E CI DANNANO UNA MANO NEI COMPITI

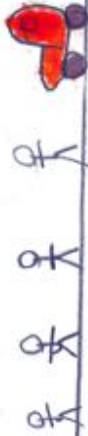

QUANDO USCIAMO DAL

DOPOSCUOLA SIAMO FELICI



PERCHÉ SICURAMENTE ABBIAMO FINITO I COMPITI

La mission sociale del Doposcuola è quella di sostenere le famiglie che, per motivi di lavoro o per diverse necessità, sono impossibilitate a seguire lo studio pomeridiano dei/delle figli/e e i momenti educativi-ludico-ricreativi di cui gli stessi necessitano in questa fascia d'età.

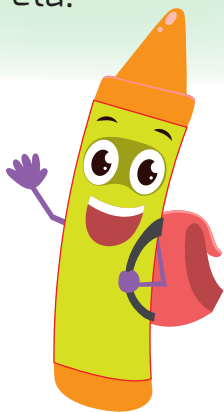
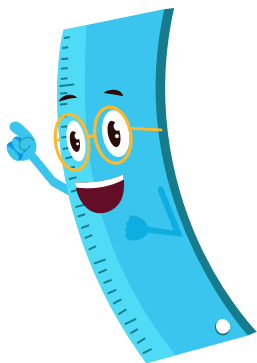

I principali servizi che il Doposcuola offre alle famiglie sono:

- l'accompagnamento, da parte del personale educativo della Santa Lucia, dalla scuola primaria "M. Grigoletti" all'istituto gestore del servizio di Doposcuola;
- accogliere i/le bambini/e che arrivano con mezzi propri o messi a disposizione dall'amministrazione comunale e accompagnarli/e ai locali predisposti presso la Canonica parrocchiale, sede del Doposcuola;
- lo svolgimento dei compiti pomeridiani;
- le attività ludico-ricreative pre e post svolgimento dei compiti;

L'attività segue i **giorni di frequenza** indicati dal calendario scolastico redatto dall'Ufficio Scolastico Regionale.

Il servizio è attivo dal lunedì al venerdì dalle ore 13.00 alle 17.30.

**I pasti per i ragazzi** vengono preparati dalla cucina della Scuola per l'Infanzia "Santa Lucia".

Le indicazioni nutrizionali, la tipologia delle materie prime, i menù, le grammature e i metodi di preparazione e cottura degli alimenti sono concordati e approvati dall'Azienda per i Servizi Sanitari territorialmente competente.

I pasti e le diete particolari per patologie sono confezionati rispettando anche eventuali indicazioni del pediatra o del medico specialista.

## **Servizio accompagnamento compiti**

I/le bambini/e pranzano presso la struttura del Doposcuola e vi rimangono per lo svolgimento dei compiti e per intrattenersi con attività educative e ricreative, fino alle ore 17.30.

Dopo il pranzo, dalle ore 13.50, i/le bambini/e possono giocare negli spazi esterni della struttura, chiacchierare e condividere momenti di “riposo attivo”; alle ore 14.30 vengono invitati, suddivisi nei gruppi precostituiti dalle insegnanti, ad affrontare lo studio pomeridiano.

Intorno alle ore 16.00-16.30, viene servita la merenda, preparata dal personale della cucina della scuola dell'infanzia “Santa Lucia”.

NON VEDO L'ORA DI VENIRE

DOPO

SCUOLA

Q





## Servizio solo pranzo

Ha luogo durante tutto l'anno scolastico e prevede la permanenza del/-della bambino/a presso il Doposcuola, solo per la consumazione del pranzo fino alle ore 14.00.

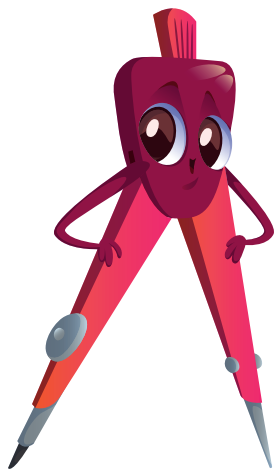

## La suddivisione in gruppi - compiti

Il Doposcuola, nel momento dei compiti, è organizzato in classi di appartenenza, (di max 15 bambini/e cadauna), che restano le medesime per tutto l'anno scolastico; ad ognuna di queste è assegnata un'educatrice/insegnante di riferimento, cosicché bambini/e e famiglie possano avere, per tutto il periodo, una continuità educativa.

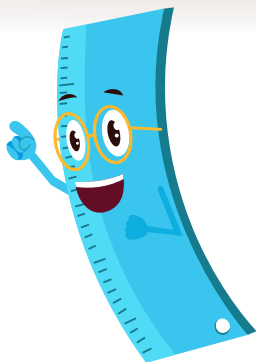

A ME PACE ANDARE AL

DOPO SCUOLA PERCHÈ CI DIVERTIAMO



## Costi “accompagnameto compiti”

La quota annuale è di euro 2.070,00- che può essere versata in nove rate mensili di euro 230,00- a partire dal 5 di settembre.

Il pagamento della rata mensile deve essere effettuato entro e non oltre il giorno 5 di ogni mese.

Tale quota rimane invariata anche in caso di assenza prolungata dell'alunno/a.



A ME MI PIACE VENIRE AL  
DOPOSCUOLA PER



GIOCARE

E FARE



COMPITI E MI PI  
ACE IL DON =



GRAZIE  
!!!!!!

## Costi “solo pranzo”

La quota annuale è di euro 990,00- e può essere versata in nove rate mensili di euro 110,00- a partire dal 5 di settembre.

Il pagamento della rata mensile deve essere effettuato entro e non oltre il giorno 5 di ogni mese.

Tale quota rimane invariata anche in caso di assenza prolungata dell'alunno/a.



**All'atto dell'iscrizione** viene inoltre richiesto il versamento di € 100, a titolo di contributo spese per tutto il materiale che il doposcuola mette a disposizione dei/delle bambini/e.

In caso di più fratelli/sorelle frequentanti il servizio del “solo pranzo”, le quote d'iscrizione da versare saranno: euro 100,00- per un/a figlio/a ed euro 50,00- per ciascuno degli/delle altri/e figli/e.

Il versamento si effettua sul **conto corrente** presso la banca Credit Agricole Italia - Ag. di città n. 6, Roraigrande - piazzale San Lorenzo - IBAN: IT57E0623012506000015029062

PER INFORMAZIONI

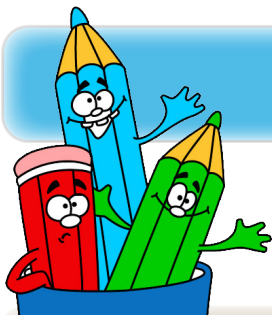

Parrocchia San Lorenzo - Pordenone  
Scuola "Santa Lucia" - Rorai Grande

## Contatti

piazzale san Lorenzo 2 - Pordenone  
cell. 3464983321

## web

doposcuola.santaluciarorai@gmail.com  
www.santaluciarorai.it

